01 Weiß am Zug - 2#

02 Schwarz am Zug - 2#

03 Weiß am Zug - 2#

04 Weiß am Zug - 2#

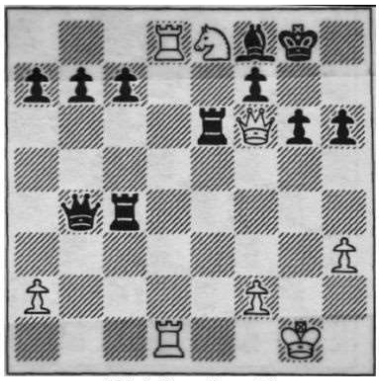
05 Weiß am Zug - 2#

06 Weiß am Zug - 3#

07 Weiß am Zug - 2#

08 Weiß am Zug - 2#

09 Weiß am Zug - 2#

10 Schwarz am Zug - 3#

11 Weiß am Zug - 3#

12 Weiß am Zug - 3#

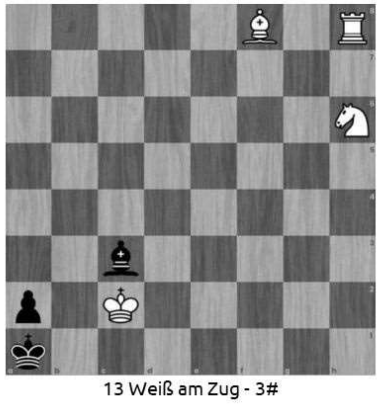
13 Weiß am Zug - 3#

14 Weiß am Zug - 3#

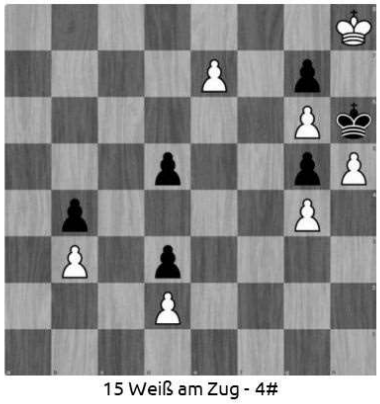
15 Weiß am Zug - 4#